ТЕАТР

«ОГНЕННЫЕ ЛЮДИ»



лауреат
Национальной
Театральной Премии
«Золотая маска»

ПРЕДСТАВЛЯЕТ



ПРОЕКТ НОВОГО ФОРМАТА

Эмоции праздник

«ФЬЁКИ»



ИСКРЕННОСТЬ

ИММЕРСИВНЫЙ ДРАЙВ

www.fioki.show

ВОЛШЕБНЫ

Фьёки — жители заснеженных островов, сказочные персонажи из детских снов. Они как снежная буря заполоняют пространство и создают атмосферу волшебства.

ВЕСЕЛЫ





МИЛЫ



НЕЖНЫ



МУДРЫ



МЕЛАНХОЛИЧНЫ

www.fioki.show

Если вам вдруг повстречался
Фёк — к **весёлым выходным!**



А если
удалось его **обнять,**
то **весь** год
ждёт
фантастическая
удача !!!





www.fioki.show

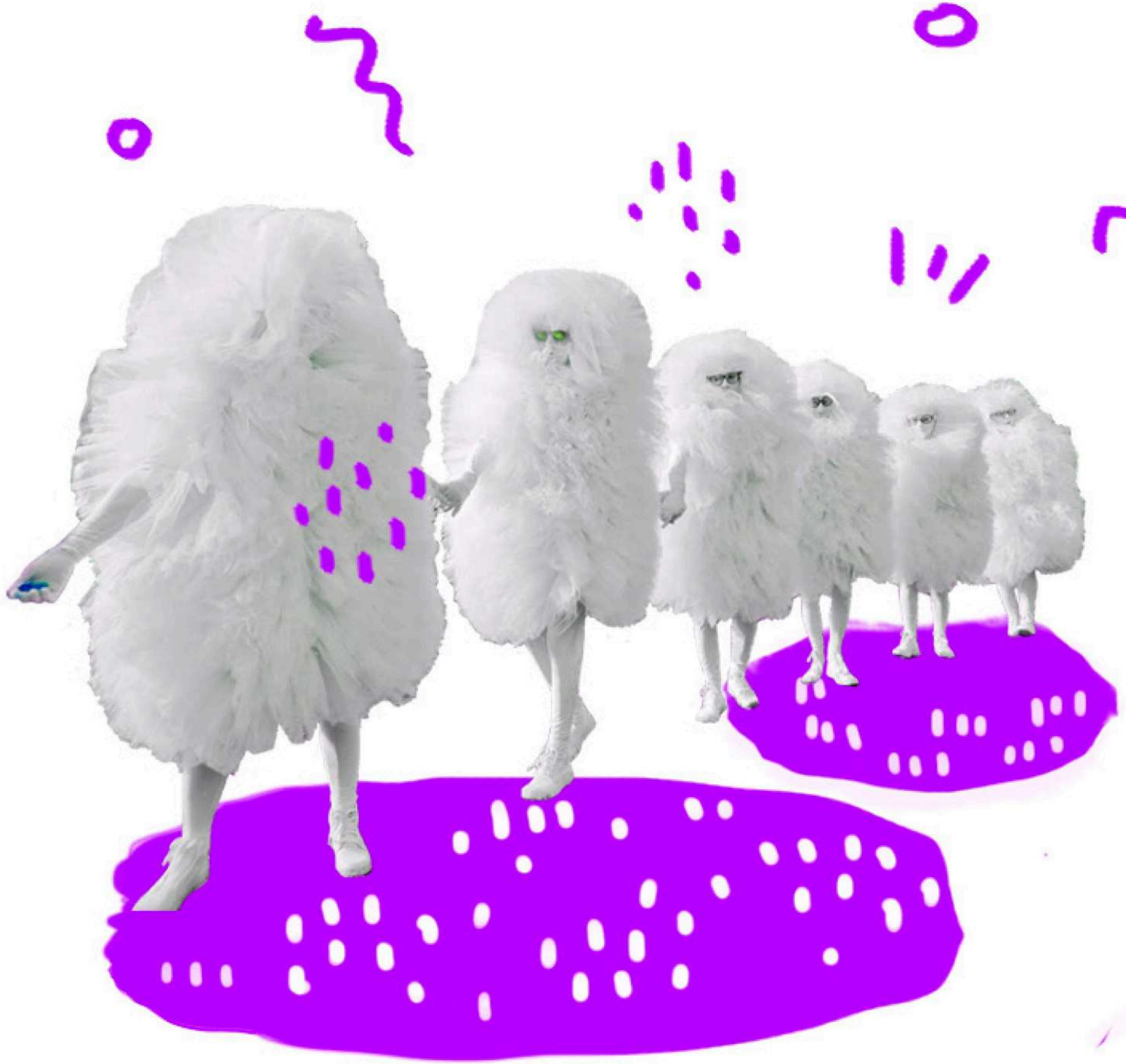



При встрече с человеком фьёки вводят его в измененное состояние сознания. Человек испытывает внезапную эйфорию, резкое повышение настроения, неконтролируемые всплески смеха и острые приступы дружелюбия.

Побочные эффекты: фьёки вызывают моментальное привыкание.



www.fioki.show



Рис.1

Фьёки обыкновенные

(от лат. flocci, ит. fiocchi).
Имеют белый окрас, объёмный щетинистый мех на тельце и гладкие конечности.
Речевой аппарат фьёков чушенесущего типа. Часто являются переносчиками хорошего настроения.
* Свечение фьёков служит для коммуникации и говорит об их готовности к вербальному контакту.

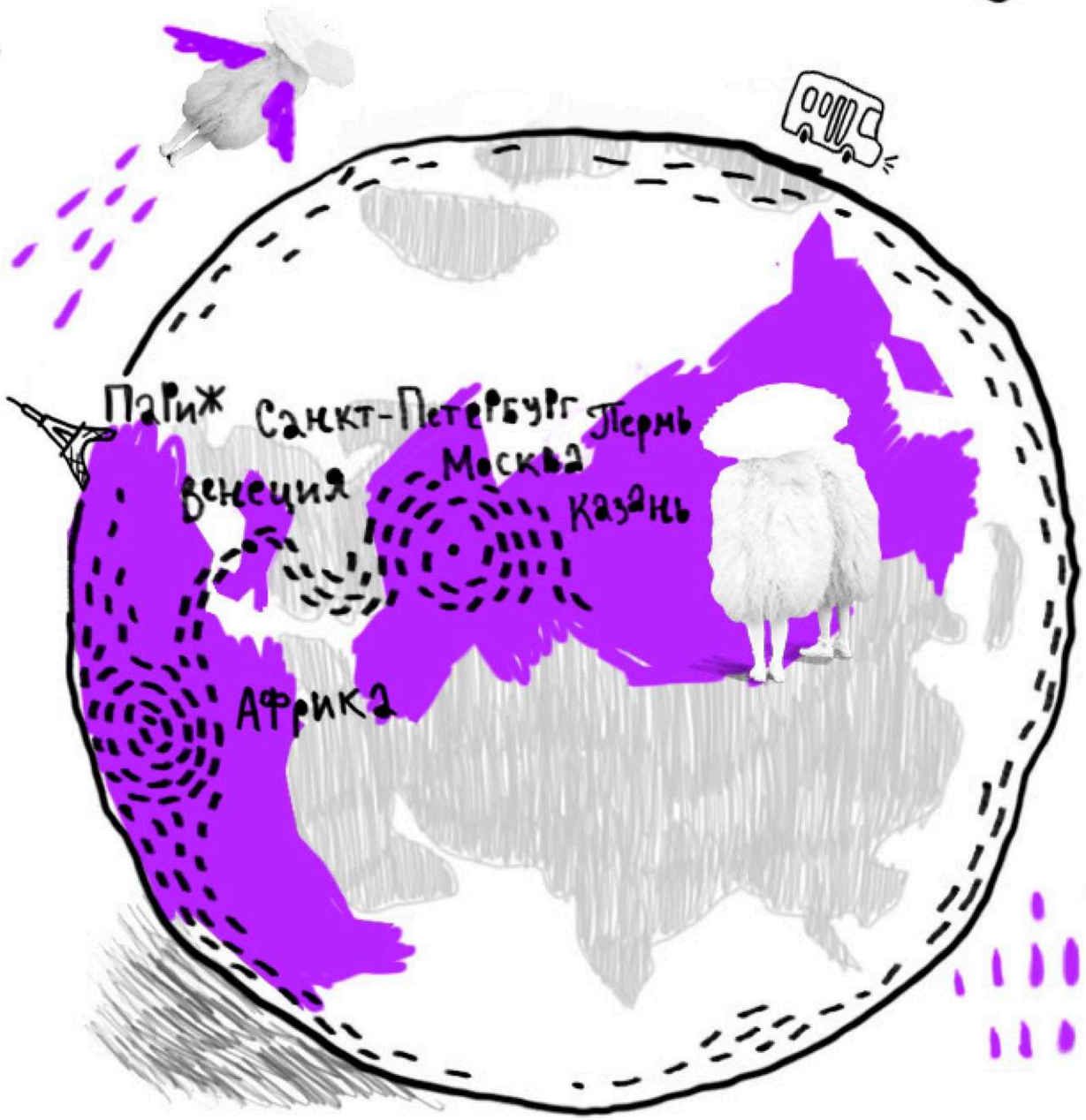

Ареал обитания фьёков — Центральная Россия. Фьёки относятся к перелетному типу, поэтому в феврале они отправляются в Италию, и нередко их можно встретить на улицах Венеции во время карнавала. Также зафиксированы случаи встреч с ними в Африке. В последнее время скопления фьёков наблюдается в Париже.

www.fioki.show

Размножаются фьёки
искусственным путем
(с помощью искусства),
в лабораторных условиях под
чутким руководством театра
«Огненные Люди».





Также в природе существует фьёк
чёрный, но он пока мало изучен.

www.fioki.show



«Фьёки» — эксклюзивный проект компании «Огненные Люди», которая является автором и правообладателем данного художественного продукта. Проект «Фьёки» был запатентован как товарный знак и художественный образ, в связи с частыми попытками некачественной подделки.

www.fioki.show

МЕРОПРИЯТИЯ И НАГРАДЫ

Более 20 международных и российских фестивалей уличного искусства.

Открытие 6-й Московской биеннале современного искусства.



Золотая маска

Театр — лауреат Национальной Театральной премии «Золотая маска» (2009) в номинации «Эксперимент» (совместно с Liquid theatre за спектакль «Liquidация»)

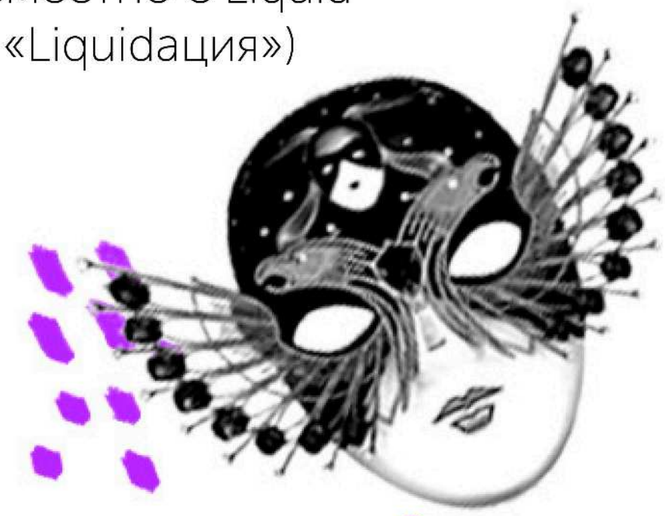

Burning Man (CWA)

Сочи 2014

Церемония Закрытия Зимних Паралимпийских Игр.

Midsummer Night's Dream

www.fioki.show

www.fioki.show

до новых встреч



ognennie@gmail.com

+7 916 520 25 20

@fiokishow

whatsapp

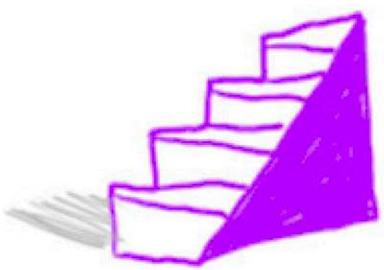

Создание презентации

createtobe.com

